



荒坂峠万葉歌碑

たまきはるうらの大野に馬並めて
朝踏ますらむその草深野
万葉集巻一・4



●JR和歌山線・北宇智駅より徒歩で15分 ●JR五条駅からタクシーで10分 ●近鉄吉野線・福神駅から
タクシーで15分 ●国道24号線、住川町交差点から北上 ●三在町北交差点から(県道705号)にのり西河内西交差点から看板
に沿って進む ●かつらぎ山麓線は北山大橋から五條・富田林線に入る ●送迎用ベントのミニバス「きずな号」で五条駅・北宇
智駅・橋本駅・近鉄福神駅へお迎えにいきます ●1週間前までにご予約下さい。10人以上で申し込んで下さい ●座り席13・立

JR五条駅前観光案内所/
藤岡家住宅で自転車を貸します
電動自転車らくりん 1日1000円
自転車 1日500円。
観光に・ビジネスに・キャンプに・古墳めぐ
りに・お買い物に

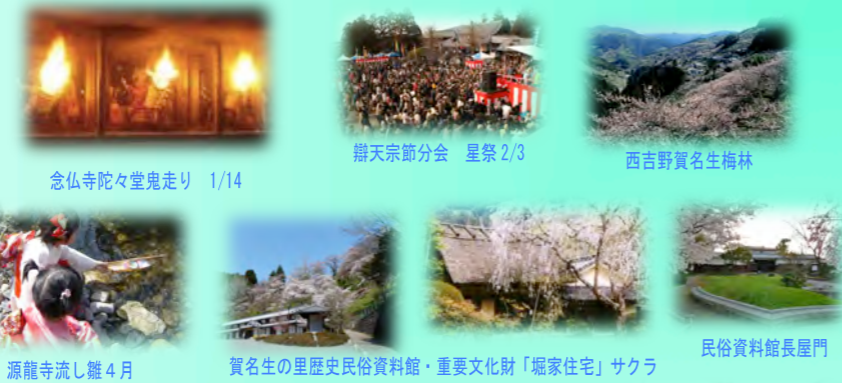

念仏寺陀々堂鬼走り 1/14
辯天宗節分会 星祭 2/3
西吉野賀名生梅林
源龍寺流し雛 4月
賀名生の里歴史民俗資料館・重要文化財「堀家住宅」サクラ
民俗資料館長屋門



国宝栄山寺八角堂
金剛寺 牡丹
コスミックパーク星の国
上野公園ヒマワリ
吉野川祭 8/15
御霊神社秋祭 10/22~23
食の乱反射 11月
華蔵院跡 紅葉
阿陀比売神社
重要伝統的建造物群 五條新町
大澤寺



ゴーちゃん・カッキー・星博士
柿博物館・柿のお買い物
5万人の森
市立五條文化博物館
五條市北山町 930-2
電話 0747 (24) 2011

ご見学・句会・お
茶会・講演会・コ
ンサートなどに
もご利用下さい

平成28年度
藤岡家住宅
イベントの
ご案内

登録有形文化財「藤岡家住宅」NPO法人うちのの館

〒637・0016 奈良県五條市近内町526番地
☎&fax 0747(22)4013
ホームページは「うちのの館」で検索して下さい
info@uchinono-yakata.com



月曜休館・月曜が祝日のときは開館して翌日休館 午前9時~午後4時
入館料(維持管理ご協力金) 高校生以上300円・小中学生200円・20名様以上2割引
市立五條文化博物館はうちのの館が指定管理者です。両館利用(当日)で1施設2割引

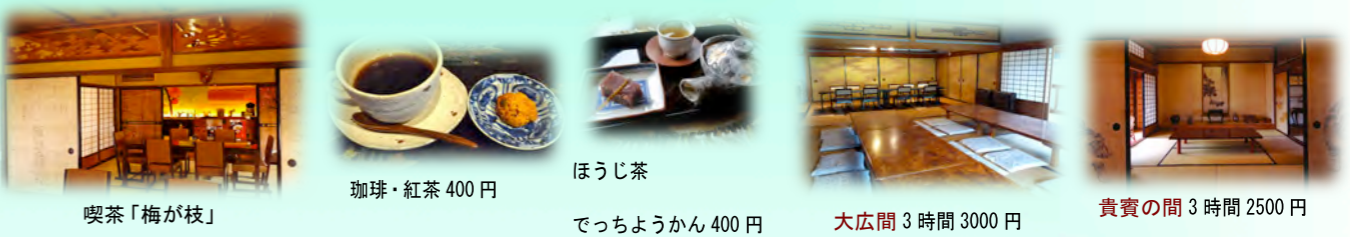

喫茶「梅が枝」
珈琲・紅茶 400円
ほうじ茶
でっちゃんかん 400円
大広間 3時間 3000円
貴賓の間 3時間 2500円
かめくま 松花堂
1400円 珈琲つき 1700円
ご予約は2日前までに
当日のキャンセルはご容赦下さい
柿の葉すし本舗たなかのお
すしもお取り寄せ致します

4月上旬～6月5日武者人形と武者のぼり（全館）

6月22日（水）ムジークフェスト奈良2016・岡田由美子ソプラノコンサート
～動物たちとの小さな世界～岡田由美子 木村直子（バイオリン）・南木優子（ピアノ）

川村優理（語り）人形製作 磯谷恵一 磯谷佐紀子 午後1時30分開演～2時30分

入館料のみ お食事ご希望の方は午前11時半。別途1000円（お茶付き）要予約

7月7日（木）宇智野1300年文化を訪ねる旅シリーズ（第1の旅）

金剛山麓修験道の文化を訪ねる たなぼたコンサート&地福寺（久留野）蓮華祭

午前10時半から歌とコカリナと朗読のコンサート（入館料のみ）お食事は要予約 1000円

午後1時～蓮華祭見学 出演 コカリナクラブとはぼっぼ・五條市朗読サークル

7月20日（水）宇智野1300年文化を訪ねる旅シリーズ（第2の旅）

金剛山麓祈りの文化を訪ねる 北宇智の御霊神社など4社を見学

御霊神社（近内）・龍智神社（住川）・宮前霹靂（ミヤサキカントケ）神社（西久留野）・

御霊神社（小和）（講師・近内御霊神社宮司神田憲明氏） 参加費 700円

8月16日（火）「記紀・万葉」ふるさとフェスティバル ステージ1

第8回ゆかた・デ・ナイト 入館料のみ。ゆかたの方入館無料

午後5時～8時（予定）夜店（5時～）とライトアップコンサート

出演 シャンソン 奥田真祐美・エンヤトット一座ほか

9月24日（土）「記紀・万葉」ふるさとフェスティバル ステージ2

第5回松岡徳郎フルート&オカリナコンサート 午後1時開演。入館料のみ

お食事ご希望の方は午前11時半から 別途1400円で松花堂をご用意。要予約

10月22日（土）宇智野1300年文化を訪ねる旅シリーズ（第3の旅）

HOOKウクレレコンサート&御霊神社の秋祭り見学

コンサートは入館料のみ。秋祭り見学は別途700円。

午後10時半～11時半ウクレレコンサート>11時半～お食事>12時～御霊神社秋祭り見学

お食事は要予約。五目いなりといなか巻（柿の葉すし本舗たなか）（お茶つき1000円）

10月 第9回五條ロータリークラブ主催藤岡家子ども俳句教室

11月11日（金）「記紀・万葉」ふるさとフェスティバル ステージ3

開館8周年記念 琴と尺八の宴

午後1時 神話紙芝居団・かたりべまほろば「古事記のお話」

午後1時半開演。入館料のみ お食事ご希望の方は要予約。松花堂（かめくま）1400円

出演 島田響湖と琴和会（アンサンブルきすけ）尺八 山原啓山

2月末から柴田勝信様所蔵の盆梅 琴の演奏（紅箏会・大阪令紅代表）

樹齢およそ300年「長兵衛梅」は3月半ばに満開

藤岡家のおひなさまは2月18日（土）～4月8日（土）

3月2日（木）第9回藤岡玉骨記念俳句大会

（募集句は12/15～2/15・消印有効）2句1組1000円

当日参加は2000円（昼食代を含む）



木村直子

岡田由美子

南木優子



川村優理

花菖蒲の庭 6月

窪政和様



地福寺蓮華祭



五條市朗読サークル



風蘭（7月）花坂保雄様



はとぼっぼ



エンヤトット一座



奥田真祐美



松岡徳郎

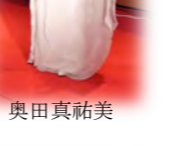

近内御霊神社



子ども俳句教室



琴和会

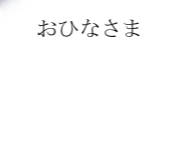

長兵衛梅



盆梅 柴田勝信様



玉骨記念俳句大会

おひなさま

FUJIOKA・KE・JYUTAKU・LUNCH SALON 2016（要予約。当日のキャンセルはお食事代のみご負担をお願い致します）



吉野 如意輪寺



真田ミュージアム



恋し野紫陽花園



藤原宮跡 花園



西吉野華蔵院跡



高取町土佐街道

4月19日（火）桜のランチサロン 藤岡家でばあくお食事+後醍醐天皇ゆかりの如意輪寺を見学

2500円（入館料・お食事・見学）お食事のみの参加は1800円

午前11時半食事開始 見学は1時出発～3時半終了予定

5月13日（金）青葉のランチサロン 藤岡家でばあくのお食事+真田ミュージアム見学

2500円（お食事+見学）お食事のみは1800円 午前11時半お食事開始 1時出発～3時半頃終了予定

6月24日（金）あじさいのランチサロン 藤岡家でばあくのお食事+恋し野の紫陽花園見学講座

2500円（お食事+見学）（講師 万葉植物研究家 尾上ツヤ子先生）午前11時半お食事

見学は1時出発～3時半終了

7月20日（水）夏祭りランチサロン「夏祭りを食べよう！in 藤岡家住宅」

藤岡家で柿の葉すし本舗たなかのお食事（おすしのアラカルト・そうめん・かき米など）

地元の御霊神社巡り（別途700円）

10月7日（金）悠久のランチサロン 藤岡家でばあくのお食事+藤原宮後花園見学

2500円（入館料+お食事+見学会参加）お食事のみの場合1800円

午前11時半お食事開始 1時出発～3時半終了予定

11月29日（火）柿と俳句のランチサロン 藤岡家でばあくのお食事+秋の西吉野

賀名生の里歴史民俗資料見学と句碑（講師・奈良県俳句協会理事 上辻蒼人先生）

12月15日（木）藤岡邸のクリスマス★ランチサロン

～藤岡葛（玉骨の姉）の孫姉妹によるシャンソンと語りの会～

出演 藤井いづみ（ストーリー・テラー 昔ばなし大学語り講師）

・奥田真祐美（シャンソン歌手 エッセイスト）

午前11時半から藤岡家でばあくのお食事。

28年度の展示予定●4月1日（金）～6月25日（土）「日本・唐土二千年袖鑑（そでかがみ）」

～黒船前夜・大坂商人がつくった2000年間の案内書

●7月1日（金）～9月24日（土）ガラス展

●10月1日（土）～12月20日（火）「大阪朝日新聞附録」展

●（平成29年）1月6日（金）～3月25日（土）藤岡家を巡る俳人展 その五「鈴鹿野野風呂」



尾上ツヤ子氏



夏祭りランチサロン



上辻蒼人氏



藤井いづみ氏



奥田真祐美氏

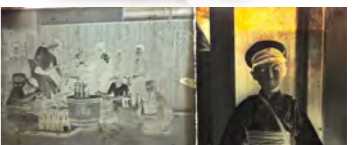

ガラス展より



藤岡家見取り図と登録有形文化財の物件

堀	築地堀	薬医門	米蔵	渡廊下	大広間（新座敷）	貴賓の間（別座敷）	喫茶室（離座敷）	内蔵	母屋（主屋）	国の登録有形文化財
江戸時代末期	江戸時代末期	明治後期	明治25年（1892）	明治29年（1896）	明治45年（1912）	嘉永6年（1853）	（別座敷と同時期か）	寛政9年（1797）	天保3年（1832）	登録有形文化財 No.107-0004 藤岡家